

Dyretall	Med lam	Gjeld/kasta	Sum
Voksne søyer	182	1	183
Gimrer	53	4	57
Para søyer	235	5	240
Ant. gimrer ikke para			1
Ant. overføringslam			3
Ant. overførings søyer			6
Ant innkjøpte søyer			

Kopplam	
Antall	57
Tilvekst f/sl	150
Høstvekt	38.1
Antall tapt	2

Lam solgt	
Solgt om våren	
Solgt om høsten	

Lamming	Pr. voksen søye	Pr. gimmer	Pr. para søye	Sum
Fødte lam	2.4	1.74	2.25	539
Levende fødte lam	2.34	1.67	2.18	523
Gj.snitt lammedato	04/05/19	09/05/19	05/05/19	

Lammetap	Dødfødt	Død inne /d.f.m	På vårbeite	På sommer-/høstbeite	Sum
Antall	16	1		41	58
Prosent	3	0.2		7.9	10.8
Snitt i kontrollen%	4.2	3.2	0.9	11.4	18.6

Tilvekst *	Fødsels-/vårvekt	Fødsels-/høstvekt	Vår-/høstvekt	Fødsels-/slaktevekt
Gj.snitt i besetningen	372	286	275	117
Gj.snitt i kontrollen	344	281	255	110
Lam i besetningen pr. voksen søye	374	288	277	117
Lam i besetningen pr. gimmer	362	276	263	116

\* Uten kopplam, fosterlam teller på fostermor

Resultat lam om høsten *	Pr. voksen søye	Pr. gimmer	Pr. para søye	Sum
Antall lam om høsten	1.91	1.35	1.78	426
Gj.snitt i kontrollen	1.65	1.16	1.55	
Alder ved veiing (dager)				129
Lammevekt (kg)				42.1
Korrigert høstvekt 145 dager				46.1
Avdrått	81.1	54	74.7	
Korrigert avdrått 145 dager	88.8	59.7	81.9	
Gj.snitt avdrått i kontrollen	62.9	44.4	59	

\* Uten kopplam, fosterlam teller på fostermor

Krafftforbruk (kg for pr. kg slakt)	
Besetning	Gj.snitt i ktrl
1.91	0

Økonomi *	Besetning	Gj.snitt i kontrollen	Avvik
Lam, kr. pr. kg. slakt	40.43	39.55	0.88
Tillegg/trekk pr. kg. slakt			
Lam, kr. pr. para søye	1401.89	1195.40	206.49
Sum avvik para søyer			49557.60
Sum grunntilskudd			
Sum distrikttilskudd			

\* Uten kopplam

	Slaktekvalitet	Sum	Ulike klasser													Fettgrupper					Slaktevekt	Slakteverdi			
			E+/E	E-	U+	U	U-	R+	R	R-	O+	O	O-	P+	P/P-	1-	1	1+/2+	3-	3			3+	4/5	
	Besetning antall	346			1	8	25	151	149	12							8	270	44	22	2		19.48	787	
LAM	Besetning %				0.3	2.3	7.2	43.6	43.1	3.5							2.3	78	12.7	6.4	0.6				
	Gj.snitt kontrollen				0.4	3.5	9.8	31.6	30.5	13.4	7.4	2.4	0.7	0.2	0.1		1.2	64	21.7	10.5	2.2	0.4	19.5	770	
	KOPPLAM	54				1	4	19	27	3								16	22	12	4		18.6	836	
	Besetning antall	53				1		7	12	15	9	4	4	1			1	26	11	8	6	1	33.1	111	
SAU	Besetning %					1.9		13.2	22.6	28.3	17	7.5	7.5	1.9			1.9	49.1	20.8	15.1	11.3	1.9			
	Gj.snitt kontrollen				0.1	0.6	2.8	5.8	19.5	25.2	17.9	13.9	7.3	3.6	2	1.4		1.2	41.6	18.3	16	9.8	13.1	32.4	103

## Utvalgskriterier

År: 2019

	Besetning	Enkling	Tvilling	Trilling	Firling e.fl.
Søyer med fødte lam	234	34	114	71	15
Prosentvis fordeling av søyer	100	14.5	48.7	30.3	6.4
Burd vår	1.98	1.47	1.94	2.24	2.27
Burd høst	1.82	1.35	1.79	2.11	1.67
Fødselsvekt	5.1 (522)	6.2 (32)	5.4 (221)	4.9 (208)	4.2 (61)
Vårvekt	10.9 (450)	11.5 (31)	10.9 (218)	10.9 (171)	10.4 (30)
Høstvekt	42.1 (426)	45.9 (29)	42.8 (203)	40.6 (166)	41.4 (28)
Totalavdrått	76.6	39.2	76.3	94.9	77.2
Tilvekst f-v	379	434	398	353	334
Tilvekst f-h	289	324	291	278	300
Tilvekst v-h	277	311	278	267	295
Tilvekst f-sl	119	130	120	116	127
Slaktevekt	19.4 (343)	21.5 (17)	19.5 (160)	19.2 (138)	19.1 (28)
Slakteklasse	R+ (343)	R+ (17)	R+ (160)	R+ (138)	R+ (28)
Fettgruppe	2 (343)	2 (17)	2 (160)	2 (138)	2+ (28)
Antall slakt	343	17	160	138	28
Dødfødt %	3.3 (16)	5.9 (2)	3.1 (7)	2.8 (5)	4.9 (2)
Død før merking %	0.2 (1)	0	0	0	2.6 (1)
Død inne %	0	0	0	0	0
Død vårbeite %	0	0	0	0	0
Tapt sommerbeite %	8 (37)	9.4 (3)	7.3 (16)	5.1 (9)	23.7 (9)
Død høstbeite %	0.7 (3)	0	1 (2)	0	3.4 (1)
Avliva %	0.2 (1)	0	0.5 (1)	0	0

Antall dyr vises i parentes

Vekter oppgitt i kg, tilvekster i g/dag

Fødselsvekt inkluderer også kopplam. Alle andre tall er uten kopplam

	2019	2018	2017	2016	2015
<b>Foster</b>					
Ant. søyer med fostertelling	251	246	243	226	220
Gj.snitt ant. fostertelte lam pr søye	2.18	2.10	2.30	2.13	2.29
<b>Lammedatoer</b>					
Første	20.04	19.04	18.04	12.04	22.04
Gj.snitt	05.05	03.05	02.05	03.05	03.05
Siste	28.05	24.05	26.05	28.05	27.05
Lammingsperiode (dager)	38	35	38	46	35
<b>Søyer med fødte lam</b>	<b>234</b>	<b>224</b>	<b>224</b>	<b>204</b>	<b>207</b>
Antall fødte lam/gj.snitt	539 / 2.3	493 / 2.2	544 / 2.43	469 / 2.3	490 / 2.37
Levende fødte lam/gj.snitt	523 / 2.24	472 / 2.11	527 / 2.35	451 / 2.21	465 / 2.25
Antall merka lam	522	472	524	450	465
Kopplam	57	41	72	42	55
Fosterlam	22	15	16	14	15
<b>Søyer med manglende lamninger</b>	<b>0</b>	<b>0</b>	<b>0</b>	<b>0</b>	<b>0</b>
<b>Søyer uten lam</b>	<b>7</b>	<b>15</b>	<b>17</b>	<b>15</b>	<b>9</b>
Tom	4	8	7	2	6
Kastet	1	6	6	1	3
Ikke para avlsdyr	0	0	0	0	0
Ikke para - skal slaktes	0	0	1	0	0
Tenkt para - brunstmangel	1	0	2	11	0
<b>Lammingsvansker</b>					
Uten hjelp	90 / 38.5 %	110 / 49.1 %	91 / 40.6 %	100 / 49 %	197 / 95.2 %
Med hjelp, ikke feilstilling	95 / 40.6 %	79 / 35.3 %	70 / 31.3 %	62 / 30.4 %	3 / 1.4 %
Med hjelp, feilstilling	50 / 21.4 %	36 / 16.1 %	64 / 28.6 %	43 / 21.1 %	7 / 3.4 %
Ukjent lammingsforløp	0	0	0	0	0
<b>Utmelding lam</b>					
Dødfødte	16 / 3 %	21 / 4.3 %	17 / 3.1 %	18 / 3.8 %	25 / 5.1 %
Død før merking	1 / 0.2 %	0	3 / 0.6 %	1 / 0.2 %	0
Død inne	0	0	1 / 0.2 %	14 / 3.1 %	11 / 2.4 %
Død vårbeite	0	0	0	0	1 / 0.2 %
Tapt sommerbeite innmark	5 / 1 %	1 / 0.2 %	0	0	0
Tapt sommerbeite utmark	35 / 6.7 %	21 / 4.4 %	39 / 7.4 %	27 / 6 %	0
Sum tapt sommerbeite	40 / 7.7 %	22 / 4.7 %	39 / 7.4 %	27 / 6 %	29 / 6.3 %
Hvorav tapt til rovdyr	0	0	1 / 0.2 %	1 / 0.2 %	2 / 0.4 %
Død høstbeite	3 / 0.6 %	3 / 0.7 %	2 / 0.4 %	3 / 0.7 %	1 / 0.2 %
Avlivet	1 / 0.2 %	4 / 0.8 %	1 / 0.2 %	0	0
Slaktet	397 / 76.1 %	378 / 80.1 %	418 / 79.9 %	330 / 75.7 %	355 / 78.2 %
Solgt	0	4 / 0.8 %	8 / 1.5 %	4 / 0.9 %	4 / 0.9 %
<b>Utmelding søyer</b>					
Død inne	1 / 0.4 %	2 / 0.8 %	0	0	2 / 0.9 %
Død vårbeite	1 / 0.4 %	0	0	0	0
Tapt sommerbeite innmark	0	1 / 0.4 %	0	0	0
Tapt sommerbeite utmark	9 / 3.7 %	9 / 3.8 %	8 / 3.3 %	8 / 3.7 %	0
Sum tapt sommerbeite	9 / 3.7 %	10 / 4.2 %	8 / 3.3 %	8 / 3.7 %	10 / 4.6 %
Hvorav tapt til rovdyr	1 / 0.4 %	0	0	4 / 1.8 %	2 / 0.9 %
Død høstbeite	1 / 0.4 %	2 / 0.8 %	0	3 / 1.4 %	0
Avlivet	4 / 1.7 %	5 / 2.1 %	3 / 1.2 %	2 / 0.9 %	4 / 1.9 %
Slaktet	53 / 22 %	37 / 15.5 %	41 / 17 %	42 / 19.2 %	39 / 18.1 %
Solgt	0	0	0	0	0
<b>Vekter/tilvekster</b>					
Gj.snitt vårveiedato/alder (dager)	22.05 / 17	05.06 / 33	07.06 / 36	09.06 / 37	09.06 / 38
Gj.snitt høstveiedato/alder (dager)	06.09 / 125	14.09 / 134	08.09 / 129	09.09 / 130	18.09 / 139
Gj.snitt fødselvekt/ant. f.veide	5.1 / 522	5.1 / 472	5.1 / 524	5.2 / 448	5.6 / 465

Uvalgskriterier

	2019	2018	2017	2016	2015
Gj.snitt vårvekt*/ant. v.veide	10.9 / 450	17.9 / 424	18.6 / 448	19.2 / 394	18.2 / 401
Gj.snitt høstvekt*/ant. h.veide	42.1 / 426	45.6 / 409	41 / 419	43.3 / 373	42.5 / 382
Totalavdrått pr. søye *	79.3	86.3	78.8	82	83.2
Tilvekst f-v*	379	381	355	372	328
Tilvekst v-h*	277	271	234	254	236
Tilvekst f-h*	289	297	269	287	262
Tilvekst f-sl*	120	124	113	123	109
<b>Slakt</b>					
Gj.snitt slaktevekt*/ant. slvekter	19.4 / 343	20.7 / 343	19.8 / 353	20.6 / 291	20.5 / 313
Gj.snitt slakteklasse*	8.6 (R+)	8.8 (R+)	8.7 (R+)	8.7 (R+)	9 (R+)
Gj.snitt fettgruppe*	5.2 (2)	5.9 (2+)	5.4 (2)	5.9 (2+)	5.6 (2+)
Gj.snitt alder ved slakt (dager)*	142	148	154	149	164
<b>Kopplam</b>					
Gj.snitt høstvekt/ant. h.veide	38.1 / 55	36.8 / 36	39.3 / 64	38.3 / 37	44.3 / 44
Tilvekst f-h	349	305	348	341	325
Gj.snitt slaktevekt/ant. slvekter	18.6 / 54	18.2 / 35	18.8 / 65	18.4 / 36	19 / 42
Gj.alder ved slakt (dager)	109	124	115	116	125

\* Uten kopplam

## Lam født 2019

### Grunnopplysninger

Antall para søyer	Antall merka lam	Antall kopplam	Antall slakta kopplam	Snitt slaktealder kopplam (dager)	Antall slakta lam	Snitt slaktealder lam (dager)	Antall slakta søyer	Snitt slaktealder søyer (mnd)	Slakta lam pr. søye	Kvalitetslam % (uten kopplam)
240	522	57	54	109	347	144	53	80	1.7	97.12

### Resultat per kullstørrelse og kjønn

Burd født	Ant. lam	Slaktetilvekst, g/d		Slaktevekt, kg		Klasse		Fett		Slakteverdi, kr		Kvalitetslam, %	
		Bes.	Kontr.	Bes.	Kontr.	Bes.	Kontr.	Bes.	Kontr.	Bes.	Kontr.	Bes.	Kontr.
Enkling	17	133	116	21,5	20,3	8,9 (R+)	8,2 (R)	5,1 (2)	6,2 (2+)	877,1	805,3	94,1	80,2
Tvilling	162	118	107	19,6	19,2	8,5 (R+)	8,1 (R)	5,0 (2)	5,8 (2+)	789,2	756,2	97,5	84,9
Trilling	140	113	109	19,2	19,5	8,6 (R+)	8,4 (R)	5,3 (2)	5,8 (2+)	773,9	777,0	96,4	89,6
Firling+	28	125	113	19,1	19,8	8,9 (R+)	8,6 (R+)	5,6 (2+)	5,8 (2+)	798,1	799,2	100,0	91,7
Kopplam	54	150	118	18,6	18,7	8,5 (R+)	8,4 (R)	6,9 (3-)	6,1 (2+)	836,2	774,1	92,6	81,2
Søyelam	153	113	101	19,0	18,7	8,7 (R+)	8,3 (R)	5,6 (2+)	6,1 (2+)	756,6	730,3	96,1	84,6
Vêrlam	194	121	115	19,9	19,9	8,5 (R+)	8,2 (R)	4,9 (2)	5,7 (2+)	812,9	799,1	97,9	87,9

### Resultat per alder på søye (uten kopplam)

Alder søye	Ant. lam	Slaktetilvekst, g/d		Slaktevekt, kg		Klasse		Fett		Slakteverdi, kr		Kvalitetslam, %	
		Bes.	Kontr.	Bes.	Kontr.	Bes.	Kontr.	Bes.	Kontr.	Bes.	Kontr.	Bes.	Kontr.
1 år	57	116	105	19,1	19,1	8,7 (R+)	8,4 (R)	5,2 (2)	5,8 (2+)	757,0	749,6	98,2	87,4
2 år	66	111	110	19,4	19,6	8,6 (R+)	8,3 (R)	5,1 (2)	5,8 (2+)	778,5	776,9	98,5	87,4
3 år	91	117	111	19,4	19,7	8,6 (R+)	8,3 (R)	5,3 (2)	5,8 (2+)	783,1	786,6	97,8	87,7
4 år	66	118	111	20,0	19,6	8,7 (R+)	8,2 (R)	5,2 (2)	5,9 (2+)	806,6	782,0	95,5	87,1
5 år	28	121	109	19,3	19,4	8,4 (R)	8,1 (R)	4,8 (2)	5,9 (2+)	791,9	769,1	92,9	85,5
6 år	21	119	108	19,3	19,2	8,7 (R+)	8,1 (R)	5,5 (2+)	6,0 (2+)	784,5	759,6	95,2	84,9
7 ->	18	139	100	20,2	18,3	8,6 (R+)	7,8 (R)	5,2 (2)	6,0 (2+)	876,6	708,1	100,0	77,1
Gj.sn.	347	117	109	19,5	19,4	8,6 (R+)	8,2 (R)	5,2 (2)	5,8 (2+)	788,1	770,3	97,1	86,5

### Resultat per alder på lam (med kopplam)

Alder dager	Ant. lam	Slaktetilvekst, g/d		Slaktevekt, kg		Klasse		Fett		Slakteverdi, kr		Kvalitetslam, %	
		Bes.	Kontr.	Bes.	Kontr.	Bes.	Kontr.	Bes.	Kontr.	Bes.	Kontr.	Bes.	Kontr.
< 101	20	167	192	18,4	16,1	8,6 (R+)	8,8 (R+)	6,5 (3-)	6,6 (3-)	847,5	726,1	100,0	50,9
101-120	67	146	154	19,0	20,0	8,5 (R+)	8,7 (R+)	5,8 (2+)	5,8 (2+)	856,0	886,4	95,5	91,8
121-130	61	135	142	19,5	20,4	8,6 (R+)	8,6 (R+)	5,3 (2)	5,8 (2+)	837,2	884,8	95,1	92,5
131-140	75	123	132	19,6	20,4	8,7 (R+)	8,5 (R+)	4,9 (2)	5,8 (2+)	801,9	860,4	97,3	92,0
141-150	63	115	121	19,4	20,1	8,7 (R+)	8,4 (R)	5,0 (2)	5,8 (2+)	763,0	814,3	95,2	90,2
151-160	53	109	110	19,6	19,5	8,6 (R+)	8,2 (R)	5,7 (2+)	5,9 (2+)	739,8	754,2	96,2	87,8
161-170	32	102	100	19,1	18,9	8,5 (R+)	8,1 (R)	5,5 (2+)	5,9 (2+)	716,7	706,9	96,9	84,9
171-250	26	94	84	19,3	17,9	8,8 (R+)	7,9 (R)	5,8 (2+)	5,9 (2+)	725,8	652,9	100,0	76,9
> 250	4	77	60	25,5	20,0	8,3 (R)	7,7 (R)	5,5 (2+)	5,8 (2+)	1004,0	769,3	100,0	75,2
Gj.sn.	401	120	109	19,4	19,4	8,6 (R+)	8,3 (R)	5,4 (2)	5,9 (2+)	794,5	770,6	96,5	86,1

## Slaktetidspunkt

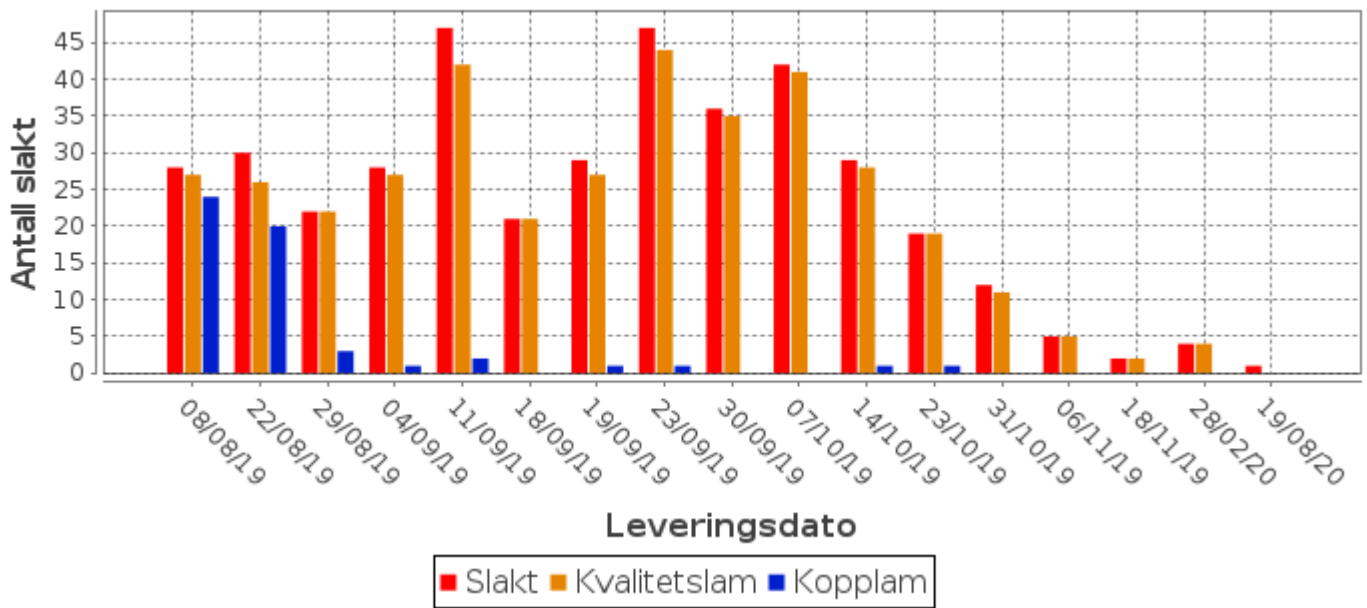

## Hvem slaktes når

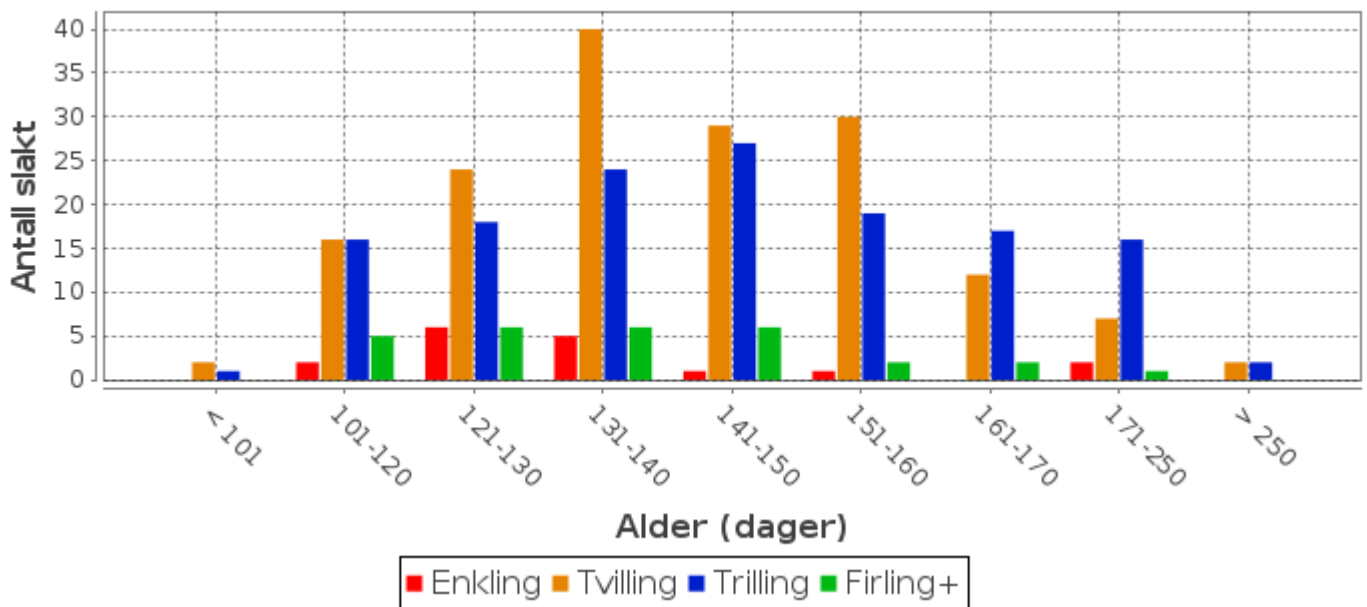

## Fett-/Klasseutvikling

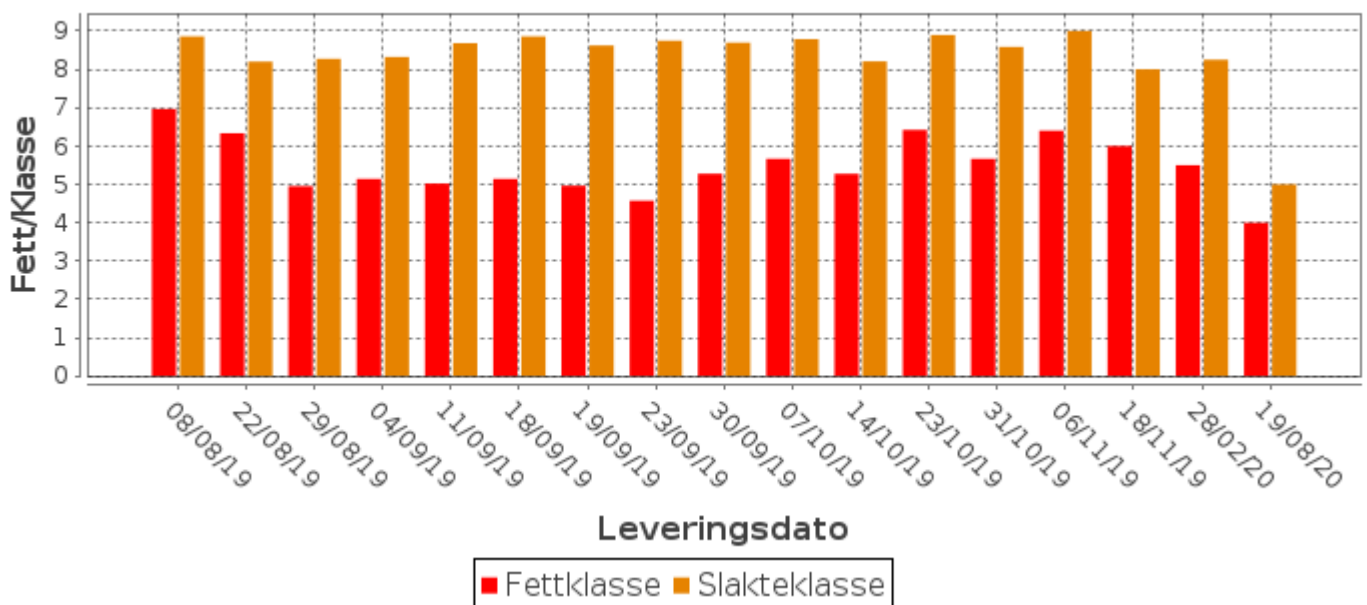

## Slakteklasse

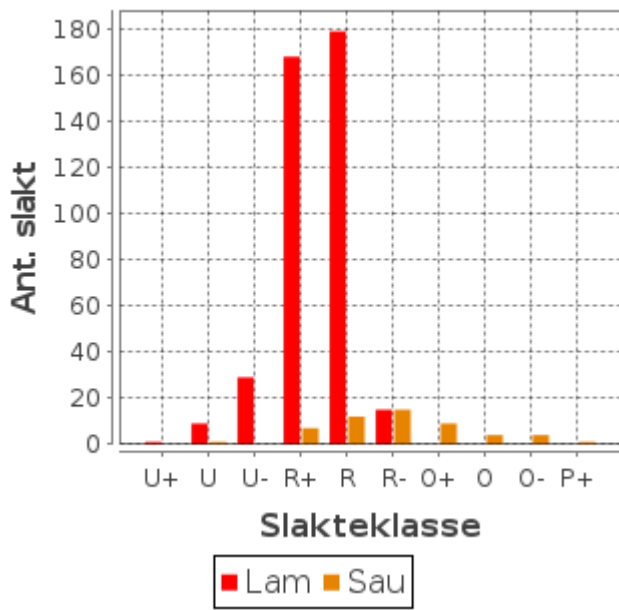

## Fettgruppe

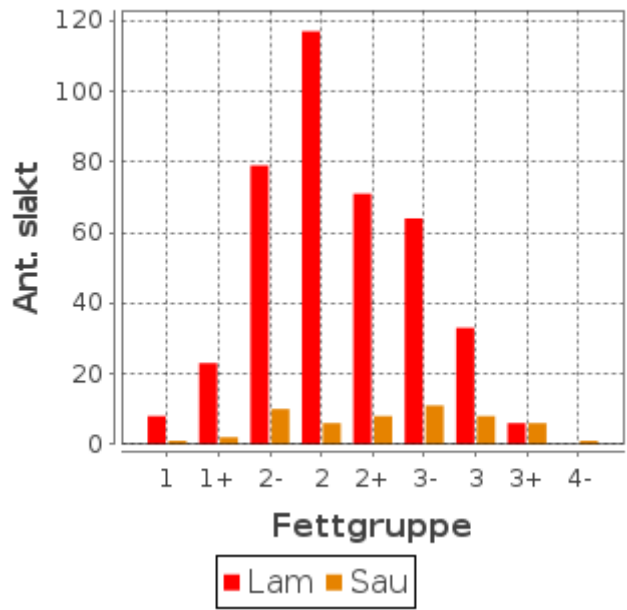

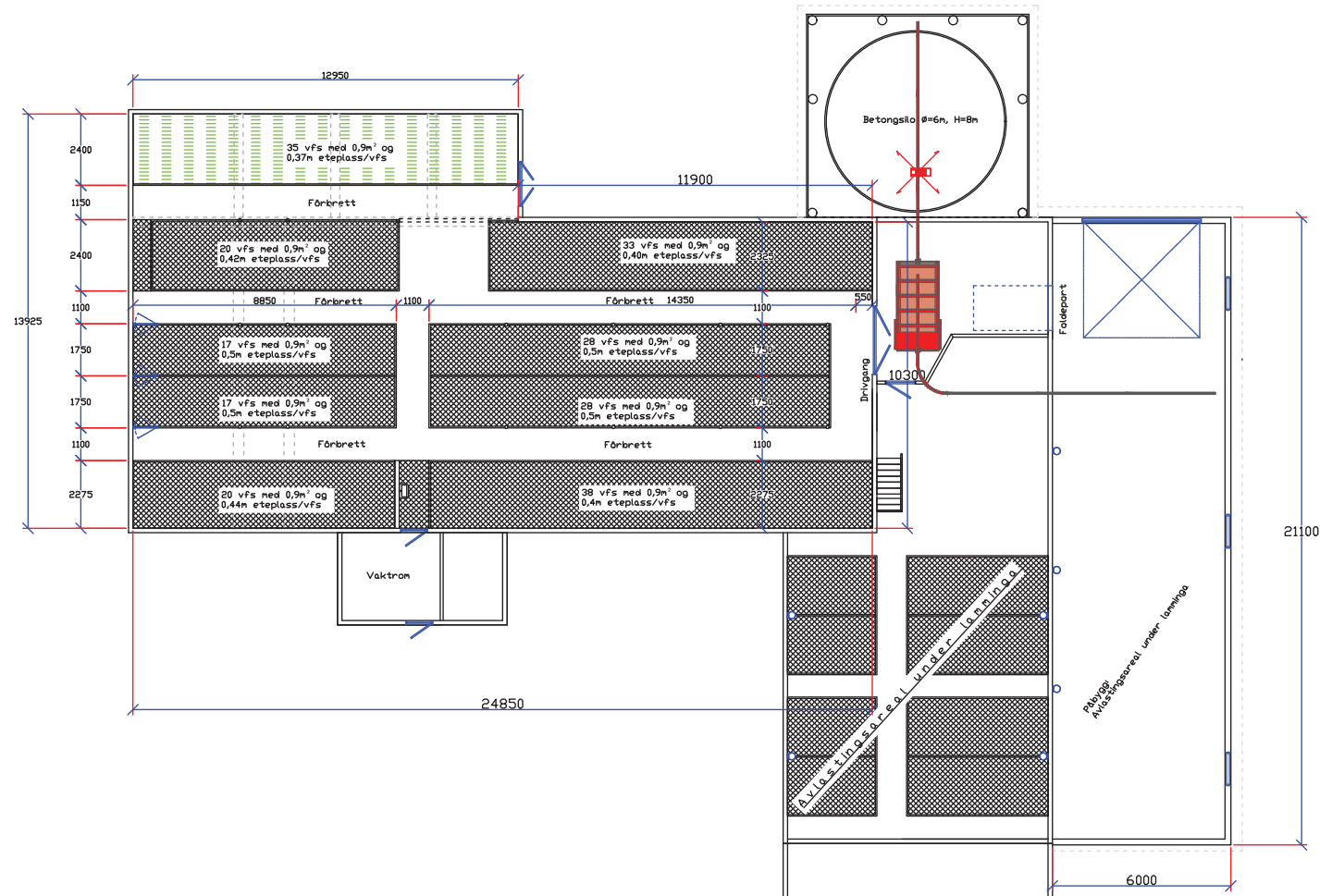

Produsent	Hans Uildotten
Adresse	Dottveien 2 7777 SAUESTAD
Prosjekt	Plantegning
Dato	20.04.2015
Rådgiver	Tor Honne/ Espen Kvålshagen
Tegningen skal ikke benyttes som byggetegning, men som et løsningsforslag.	





## Sjukdomsforekomst søye

### Utvalgskriterier

År: 2019  
Antall sykdommer: 11

	2019	2018	2017	2016
<b>Antall i utvalg</b>	<b>251</b>	<b>246</b>	<b>243</b>	<b>228</b>
<b>Sjukdom</b>	<b>Sjuk %</b>	<b>Sjuk %</b>	<b>Sjuk %</b>	<b>Sjuk %</b>
333 - Børbetennelse	2,79 (7)	0,81 (2)	0,41 (1)	4,82 (11)
304 - Mastitt, klinisk, mild	0,40 (1)	1,22 (3)	0,41 (1)	0,88 (2)
303 - Mastitt, alvorlig/moderat	0,40 (1)	0,41 (1)	0,00 (0)	1,75 (4)
320 - Børframfall	0,40 (1)	0,00 (0)	0,00 (0)	0,44 (1)
211 - Listeriose	0,00 (0)	0,00 (0)	0,00 (0)	0,44 (1)
311 - Mastitt på sommerbeite	0,00 (0)	0,00 (0)	0,00 (0)	0,44 (1)
306 - Speneskader	0,00 (0)	0,00 (0)	0,41 (1)	0,88 (2)
251 - Luftvegsinfeksjoner	0,00 (0)	0,00 (0)	0,41 (1)	0,00 (0)
325 - Skjedeframfall	0,00 (0)	0,00 (0)	0,41 (1)	0,00 (0)
321 - Børslyng	0,00 (0)	0,41 (1)	0,00 (0)	0,00 (0)
386 - Mjølkfeber	0,00 (0)	0,41 (1)	1,65 (4)	0,00 (0)

### Vanligste sjukdommer 2019 - 2016

